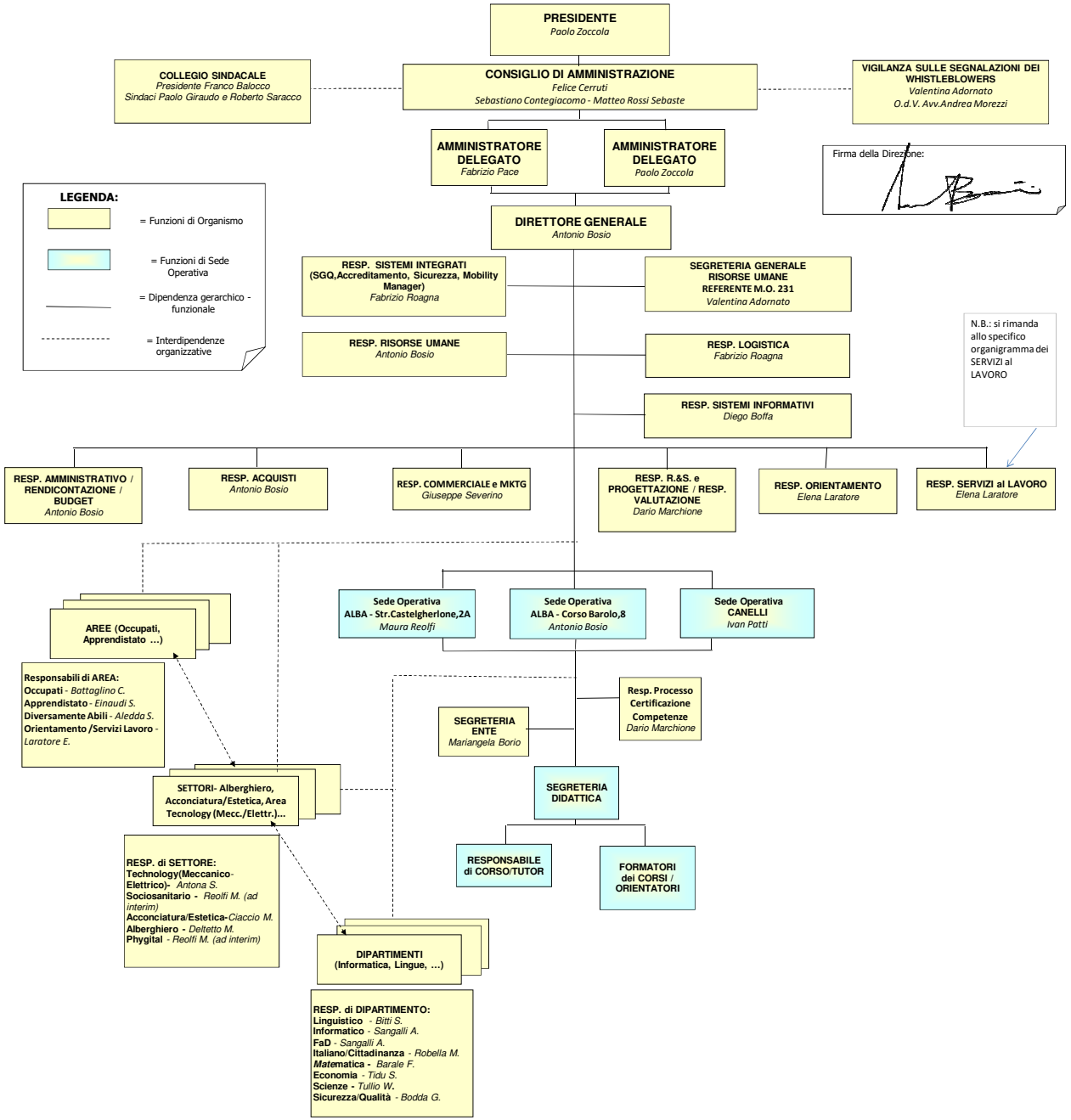
PRESIDENTE
Paolo Zoccola
COLLEGIO SINDACALE
Presidente Franco Balocco
Sindaci Paolo Giraudo e Roberto Saracco
CONSIGLIO DI AMMINISTRAZIONE
Felice Cerruti
Sebastiano Contegiacomo - Matteo Rossi Sebaste
VIGILANZA SULLE SEGNALAZIONI DEI WHISTLEBLOWERS
Valentina Adornato
O.d.V. Avv.Andrea Morezzi
AMMINISTRATORE DELEGATO
Fabrizio Pace
AMMINISTRATORE DELEGATO
Paolo Zoccola
Firma della Direzione:
LEGENDA:
= Funzioni di Organismo
= Funzioni di Sede Operativa
= Dipendenza gerarchico - funzionale
= Interdipendenze organizzative
DIRETTORE GENERALE
Antonio Bosio
RESP. SISTEMI INTEGRATI (SGQ,Accreditamento, Sicurezza, Mobility Manager)
Fabrizio Roagna
SEGRETERIA GENERALE RISORSE UMANE REFERENTE M.O. 231
Valentina Adornato
RESP. RISORSE UMANE
Antonio Bosio
RESP. LOGISTICA
Fabrizio Roagna
RESP. SISTEMI INFORMATIVI
Diego Boffa
N.B.: si rimanda allo specifico organigramma dei SERVIZI al LAVORO
RESP. AMMINISTRATIVO / RENDICONTAZIONE / BUDGET
Antonio Bosio
RESP. ACQUISTI
Antonio Bosio
RESP. COMMERCIALE e MKTG
Giuseppe Severino
RESP. R.&S. e PROGETTAZIONE / RESP. VALUTAZIONE
Dario Marchione
RESP. ORIENTAMENTO
Elena Laratore
RESP. SERVIZI al LAVORO
Elena Laratore
AREE (Occupati, Apprendistato ...)
Responsabili di AREA:
Occupati - Battaglino C.
Apprendistato - Einaudi S.
Diversamente Abili - Aledda S.
Orientamento /Servizi Lavoro - Laratore E.
Sede Operativa ALBA - Str.Castelgherlone,2A
Maura Reolfi
Sede Operativa ALBA - Corso Barolo,8
Antonio Bosio
Sede Operativa CANELLI
Ivan Patti
Resp. Processo Certificazione Competenze
Dario Marchione
SEGRETERIA ENTE
Mariangela Borio
SEGRETERIA DIDATTICA
SETTORI- Alberghiero, Acconciatura/Estetica, Area Tecnology (Mecc./Elettr.)...
RESP. di SETTORE:
Technology(Meccanico-Elettrico)- Antona S.
Sociosanitario - Reolfi M. (ad interim)
Acconciatura/Estetica-Ciaccio M.
Alberghiero - Deltetto M.
Phygital - Reolfi M. (ad interim)
RESPONSABILE di CORSO/TUTOR
FORMATORI dei CORSI / ORIENTATORI
DIPARTIMENTI (Informatica, Lingue, ...)
RESP. di DIPARTIMENTO:
Linguistico - Bitti S.
Informatico - Sangalli A.
FaD - Sangalli A.
Italiano/Cittadinanza - Robella M.
Matematica - Barale F.
Economia - Tidu S.
Scienze - Tullio W.
Sicurezza/Qualità - Bodda G.